

**TUMAČ ZNAKOVA**  
**GRANICE**

- Ostale granice
- izgrađeni dio građevinskog područja
  - neizgrađeni dio građevinskog područja
  - granica građevinskog područja naselja

**RAZVOJ I UREĐENJE POVRŠINA NASELJA**

- izgrađeno neizgrađeno neuređeno
- građevinsko područje naselja

**RAZVOJ I UREĐENJE POVRŠINA IZVAN NASELJA**

- izgrađeno neizgrađeno neuređeno
- građevinsko područje ugostiteljsko-turističke namjene - TRP MALI KOSI - turističko naselje (T2)

**INFRASTRUKTURNI SUSTAVI**

- postojeće planirano
- promet - koridor ceste\*\*  
\*\*sve planirane prometnice su koridori u istraživanju

**PREDJELI S OGRANIČENJIMA U KORIŠTENJU**

- prostor ograničenja u pojasu kopna (1000 m od obalne crte)
- predjeli zaštite kulturno-povijesnih vrijednosti
- pojedinačni zaštićeni ili evidentirani spomenici kulture\*\*\*  
\*\*\*oznake pojedinačnih građevina podudaraju se s oznakama na listu 3.A.

**PODRUČJA PRIMJENE PLANSKIH MJERA ZAŠTITE**

- granica obuhvata Urbanističkog plana uređenja

**PREGLEDNA SHEMA DETALJNIH LISTOVA**

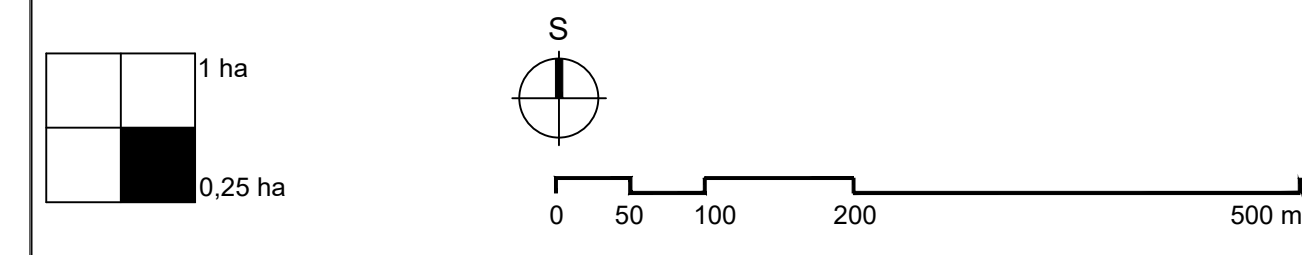
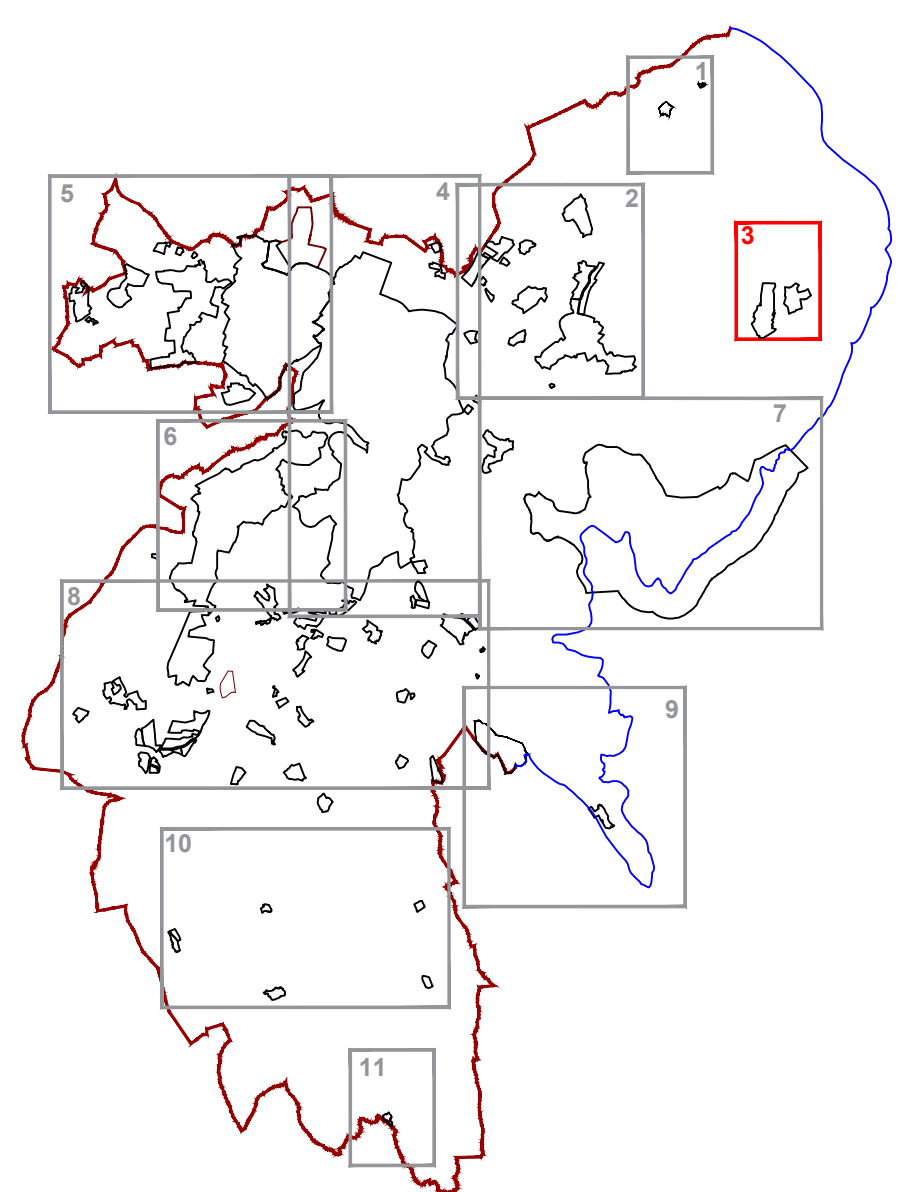

Županija: **ISTARSKA ŽUPANIJA**  
Općina/Grad: **GRAD LABIN**

Naziv prostornog plana:  
**IV. IZMJENE I DOPUNE PROSTORNOG PLANA UREĐENJA GRADA LABINA**  
**PRIJEDLOG PLANA ZA PONOVNJU JAVNU RASPRAVU**

Naziv kartografskog prikaza: **GRAĐEVINSKA PODRUČJA**  
VELI KOSI, MALI KOSI, T2 MALI KOSI

Broj kartografskog prikaza: **4.3** Mjerilo kartografskog prikaza: **1:5000**

Odluka o izradi Prostornog plana uređenja  
'Službene novine Grada Labina' br. 16/17, 16/18

Javna rasprava (datum objave):  
I. javna rasprava: 06. kolovoza 2018.g.

I. javni uvid održan: od 16. 10. 2018.g. do 30. 10. 2018.g.  
I. javno izlaganje: 33. 10. 2018.g.

Pečat tijela odgovornog za provođenje javne rasprave:  
Odgovorna osoba za provođenje javne rasprave:  
**ANAMARIJA LUKŠIĆ, dipl.ing.građ.**

Suglasnost na plan prema članku 108. Zakona o prostornom uređenju (NN br. 153/13)

Klasa: UrBroj: datum:

Pravna osoba/tijelo koje je izradio plan:  
Jurcon Projekt d.o.o.  
Gotalovečka 4a, Zagreb

Pečat pravne osobe/tijela koje je izradio plan:  
**JURCON PROJEKT d.o.o.**  
za projektiranje i graditeljstvo  
Z A G R E B, Gotalovečka 4/a

Odgovorni voditelj:  
**TITO KOSTI, dipl.ing.arh., ovl.arh.urb.**

Stručni tim u izradi plana:  
Zdravko Jurčec, dipl.ing.građ. Tito Kosti, dipl.ing.arh. Ines Horvat Kotula, dipl.ing.arh.  
Gordan Maček, dipl.ing.prom. Renata Fakin, ing.građ. Jelena Luketa Knez, dipl.ing.arh.

Suradnja u izradi u izradi plana: Saša Ivančić, dipl.iur.

Pečat predstavničkog tijela:  
Predsjednik predstavničkog tijela:  
**ENI MODRUŠAN**

Istovjetnost ovog prostornog plana sa izvornikom ovjerava:  
Pečat nadležnog tijela:  
**ANA MARIJA LUKŠIĆ, dipl.ing.građ**